



Programme des vacances à l'alsh maternel



Du 11 au 21 avril 2023

Groupe des
maternelles :
de TPS à GS



COMMUNAUTÉ DE COMMUNES PORTES DE LA CREUSE EN MARCHE

CONTACT : 07.85.22.38.63

JEUNESSE@PORTESDELACREUSEENMARCHE.FR

INSCRIPTION OBLIGATOIRE !

LA K'BANE DES LOISIRS

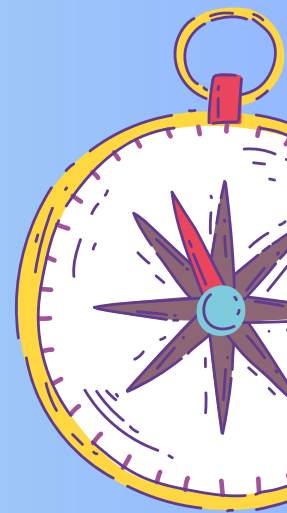
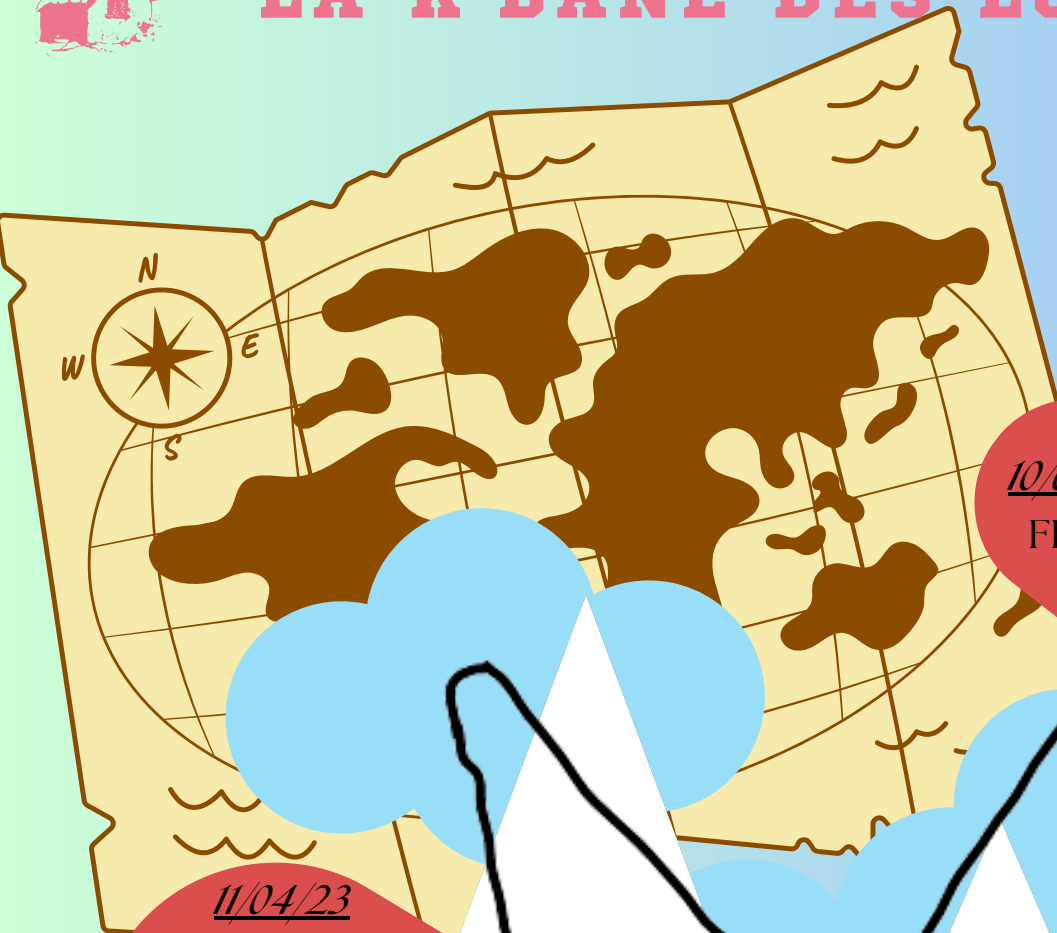

10/04/23
FERIE



11/04/23
Créations de
pâques

Baptême de l'air
(imaginé)

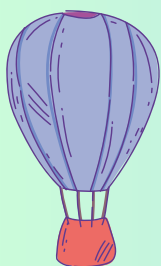

12/04/23
Le bus magique

Partir à
l'étranger

13/04/23
Les animaux de la
réserve de La Haute
Touche

Où sont les cerfs ?



14/04/23
Visite de la
Réserve
zoologique de La
Haute Touche
(départ 8h,
retour 19h)



LA K'BANE DES LOISIRS

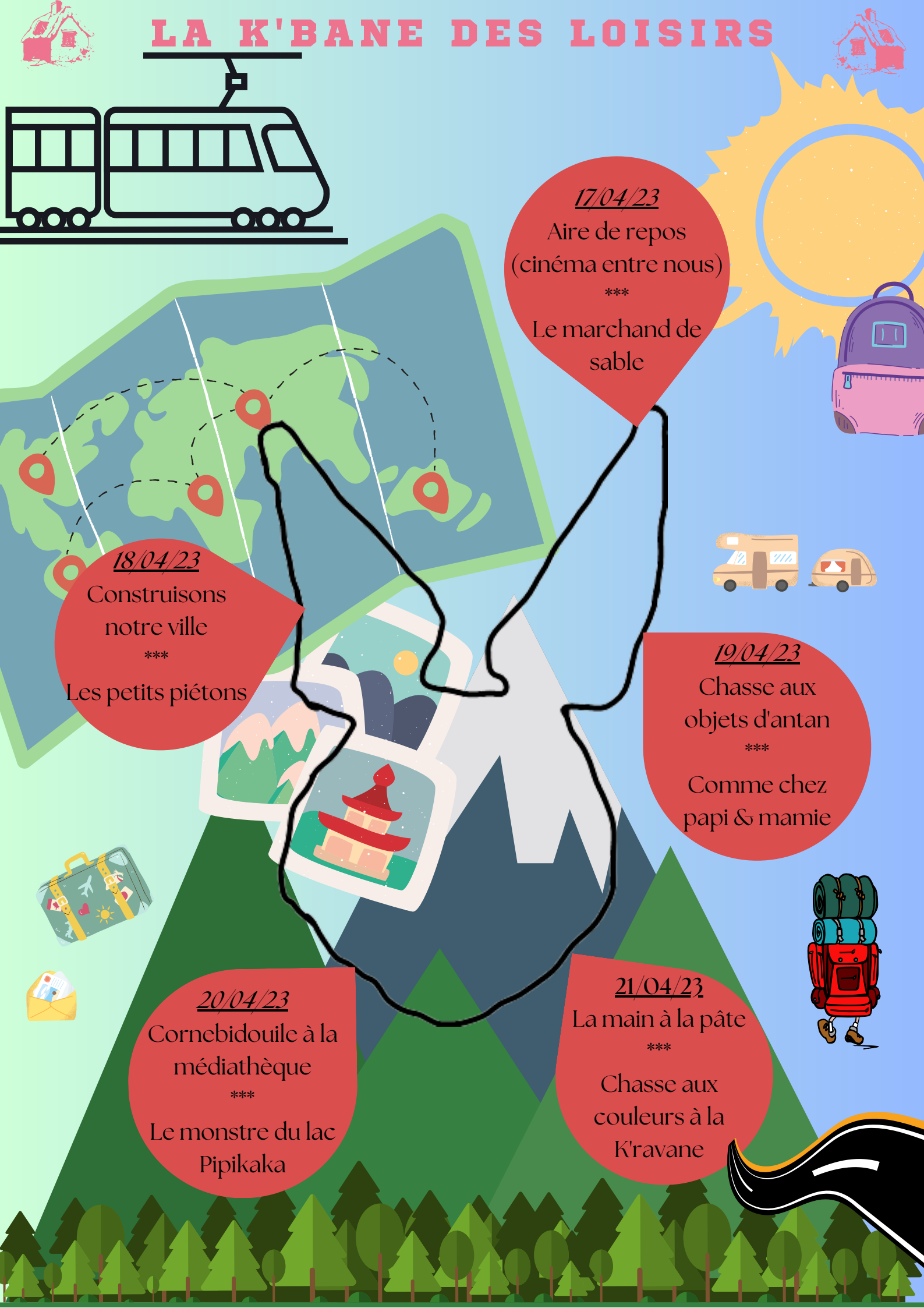

17/04/23

Aire de repos
(cinéma entre nous)

Le marchand de
sable

18/04/23

Construisons
notre ville

Les petits piétons

19/04/23

Chasse aux
objets d'antan

Comme chez
papi & mamie

20/04/23

Cornebidouille à la
médiathèque

Le monstre du lac
Pipikaka

21/04/23

La main à la pâte

Chasse aux
couleurs à la
K'ravane

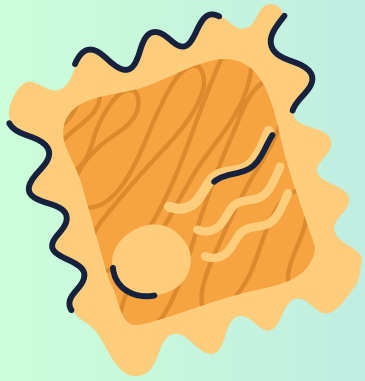

Accueil à la k'bane
14 vieille route a Genouillac :
de 7h30 à 18h00



Pas de Navette

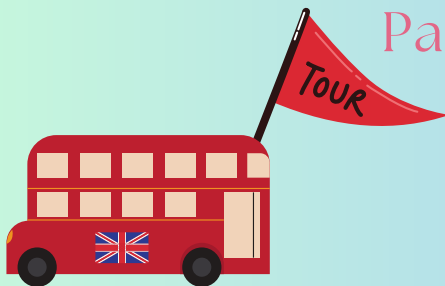

Quotient	1/2 journée	Journée
< 400€	3.80€	7.60€
> 400€ - 600€ <	3.95€	7.90€
> 600€ - 800€ <	4.10€	8.20€
> 800€ - 1000€ <	4.25€	8.50€
> 1000€	4.40€	8.80€

NB : les activités du programme sont susceptibles d'être modifiées en raison de la météo, du nombre d'enfants et de la crise sanitaire.

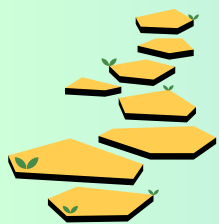

ALSH Portes de la Creuse en Marche



ALSH Portes des Loisirs

