

INFORMATIONS MUNICIPALES ET EXTRA-MUNICIPALES

**77^{EME} CONGRÈS DÉPARTEMENTAL
DES SAPEURS - POMPIERS DE LA CREUSE**

**36^{EME} RASSEMBLEMENT
DES ANCIENS SAPEURS POMPIERS
DE LA CREUSE**

**JOURNÉE NATIONALE
DES SAPEURS - POMPIERS DE FRANCE**

**À
BONNAT
LE 20 JUIN**

À PARTIR DE
9H
EXPOSITION
DE MATÉRIEL
SUR LE CHAMP DE FOIRE

À PARTIR DE
11H
CÉRÉMONIE
SUIVIE DU DÉFILE
AVEC LA BATTERIE FANFARE
OFFICIELLE DES SAPEURS
POMPIERS DE LA CREUSE

À PARTIR DE
16H30
MANŒUVRES
ANIMÉES PAR
BANDA BDB

À PARTIR DE
21H
BAL AVEC
MUZIC-LIVE



ANIMATIONS TOUTE LA JOURNÉE !

BUVETTE

FOODTRUCKS

STANDS

VENEZ NOMBREUX !

**VOS POMPIERS ONT BESOIN DE VOUS,
VOUS AUREZ BESOIN D'EUX !**



AVIS D'ENQUÊTE PUBLIQUE



Une enquête publique sera ouverte du **lundi 29 juin au lundi 13 juillet 2026** à la mairie de Bonnat, aux jours et heures habituels d'ouverture, en vue d'un projet d'aliénation d'un chemin rural au Village « Le Magnoux ».
Madame Marie-Françoise MARCON, commissaire enquêtrice siègera à la mairie le **lundi 29 juin de 10h à 11h et le lundi 13 juillet de 9h à 10h.**

PERMANENCES

PERMANENCES D'INFORMATION

Une permanence d'information concernant un projet agrivoltaïque pour le GAEC DU TUMULUS aura lieu :

• **Vendredi 05 Juin 2026**

De 13h00 à 16h00 en salle du Conseil Municipal, Mairie de Bonnat

Programme :

- Présentation du Projet
- Cadre réglementaire
- Résultats des études réalisées



PERMANENCES FRANCE RENOV'

Creuse Habitat vous accompagne avec espace conseil France Rénov' dans vos travaux de rénovation énergétique, retrouvez votre conseiller France Rénov' :

• **Jedi 25 juin 2026**

De 9h à 12h et de 13h30 à 17h à GENOUILLAC au siège de la Communauté de Communes, 1 rue des Violettes.

Rendez-vous priorités, réservez votre créneau au 05.87.80.90.30



NOUVEAUX HORAIRES D'ACCUEIL EN MAIRIE

À compter du **1er juillet 2026**, les horaires d'ouverture au public de la mairie évoluent. Cette réorganisation a été pensée avec un double objectif : garantir des conditions de travail optimales pour vos agents municipaux tout en veillant à maintenir, chaque jour, la qualité et la continuité du service public qui vous est rendu. Ces nouveaux créneaux permettent à vos agents de se consacrer pleinement au traitement de vos dossiers durant les temps de fermeture, pour mieux vous accompagner lors de nos rendez-vous en présentiel.

Voici les créneaux durant lesquels vous pourrez vous rendre en mairie ou nous contacter :

- **Lundi** : 9h30 – 12h30 / 13h30 – 17h00
- **Mardi** : Fermeture le matin / 13h30 – 17h00
- **Mercredi** : 9h30 – 12h30 / 13h45 – 17h00
- **Jedi** : 9h30 – 12h30 / 13h45 – 17h00
- **Vendredi** : 8h30 – 12h30 / 14h00 – 16h00



Pendant ces heures de fermeture au public, nos services numériques restent accessibles 24h/24 via la messagerie électronique mairie.bonnat@orange.fr ou notre site internet : <https://mairiedebonnat.portesdelacreuseenmarche.fr/mairie-debonnat-2023/>

PERMANENCES DES ÉLUS



Les adjoints au Maire de Bonnat tiendront une permanence en Mairie les samedis matins aux dates suivantes :

- **Les samedi 06, 13, 20 et 27 juin 2026** De 10h30 à 12h00

CONSEIL MUNICIPAL

Les prochains conseils municipaux se tiendront les :

- **VENDREDI 05 JUIN à 20h**
 - **MERCREDI 17 JUIN à 20h**
- } dans la salle du Conseil Municipal, en Mairie



FERMETURE EXCEPTIONNELLE

La **Maison France Services** sera exceptionnellement fermée le **vendredi 26 juin 2026**

Nous vous remercions pour votre compréhension.

SORTIR

CINÉMA



Salle des Fêtes Roger Coindat

Jeudi

04

20h30



LA CREUSE FAIT SES JEUX : L'HÉRITAGE

EXPOSITION : Du 05 juin à partir de 14h00 au 11 juin.

"Athlètes extraordinaires : l'aventure du handisport et du sport adapté"

Accessible durant les horaires d'ouverture de la Mairie : Du lundi au jeudi de 8h30 à 12h30 et de 13h45 à 17h00 et vendredi de 8h30 à 12h30 et de 14h à 16h

Salle du Conseil Municipal



Journée destinée aux scolaires du secteur pour leur faire découvrir plusieurs pratiques sous forme d'ateliers.

Ateliers sportifs et ludiques
Relais et village des jeux

La population peut assister gratuitement à l'évènement et éventuellement intégrer les activités sous certaines conditions...

Complexe sportif des deux Vallées

Organisé par : le Comité Départemental Olympique et Sportif de la Creuse, en partenariat avec le Conseil départemental, Creuse Oxygène

Jeudi

11

10h00 à 15h30

VIE CULTURELLE

LE CHAI

Ouverture mensuelle du samedi : le 6/06 de 10h à 17h

Animations du mois (inscription obligatoire) :

- **Linux, présentation et install'Party** : samedi 6/06, 10h-16h
Découverte de cette alternative à Windows
- **Petits chantiers au jardin** : 4, 6 et 12/06, 11h-12h
Plantations, aménagements et papotages sur le jardin
- **Rendez-vous des langues** : mardis 9 et 23/06, 17h-18h
Un moment décontracté pour pratiquer l'anglais, le français, ou toute autre langue
- **Crochète et Papote** : mercredis 10 et 24/06, 14h-16h
Atelier de crochet tous niveaux
- **Initiation couture machine** : jeudi 18/06, 10h-12h
Apprenez à vous servir de votre machine à coudre
- **«Préparation aux entretiens d'embauche»** : vendredi 26/06, 10h-12h
Atelier gratuit animé par l'ERIP
- **Exposition des ateliers du Chai** : à partir du 24 juin
Exposition de fin de saison
- **Arts créatifs pour enfants** : les mercredis, 14h-15h30
Dessins et bricolages selon les saisons
- **Belote, Rumikub et autres jeux** : les jeudis, 14h-16h
Créneau libre de jeux classiques, selon les envies !
- **"Les Petites Graines"** : les mardis, 17h-18h
Pratiques respiratoires et de mouvement pour se faire du bien
- **Ateliers numériques pour débutants** : les mardis et vendredis

Permanences d'information :

- **ERIP** : vendredi 26/06, 14h-16h
Information sur l'orientation, la formation et l'emploi
- **Informations sur la VAE** : mardi 16/06, 14h-16h
Rendez-vous avec la CCI sur la Validation des Acquis de l'Expérience

Renseignements et Inscriptions :

À l'accueil du Chai, 22 rue Grande

du mardi au vendredi de 10h à 17h (15h le vendredi)

05 87 56 01 76 – lechai@portesdelacreuseenmarche.fr

Service de la communauté de communes Portes de la Creuse en Marche



MÉDIATHÈQUE MILLE PAGES

EXPOSITION PHOTOS

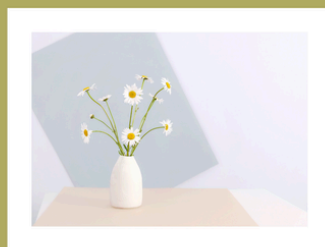

Patrick BRAVIN

HAÏKU

Médiathèque de BONNAT

DU 26 MAI AU 18 JUIN 2026

VISIBLE AUX HORAIRES D'OUVERTURE DE LA MÉDIATHÈQUE
Mardi Mercredi Vendredi 9h/12 14h/18h
Jeudi 9h/12h renseignements 05.55.81.09.66



EXPOSITION PHOTOS

Patrick BRAVIN

HAÏKU

• Du 26 mai au 18 juin 2026

À la Médiathèque Mille Pages

Visible aux horaires d'ouverture de la Médiathèque :

Mardi, mercredi, vendredi 9h-12h et 14h-18h / jeudi 9h-12h

Entrée libre

SOIRÉES JEUX M'CREUSE

Prochaines soirées : VENDREDI 5 ET VENDREDI 19 JUIN de 18h30 à Minuit, au Chai (BONNAT)

Renseignements en écrivant à : jeuxmcreuse@gmail.com



NUMÉROS D'URGENCE

MÉDECINS DE GARDE

15 ou 05 55 41 82 02

URGENCES DENTAIRES

Contactez le 09 60 40 44 80

PHARMACIES DE GARDE

Contactez le 3237.



CONTACTS

Mairie

05.55.62.10.38

mairie.bonnat@orange.fr

Du lundi au jeudi :

8h30-12h30 et 13h45-17h

Vendredi : 8h30-12h30 et 14h-16h



Maison France Services

05.55.62.85.04

bonnat@france-services.gouv.fr

Lundi, mercredi, vendredi : 9h00-12h30

Mardi et jeudi :

9h00-12h30 et 13h45-17h00



Médiathèque Mille Pages

05.55.81.09.66

bibliotheque.bonnat@orange.fr

Mardi, mercredi, vendredi :

9h-12h et 14h-18h

Jeudi : 9h-12h

